

NATURE DU RECRUTEMENT	Places offertes à la rentrée 2020	Nbre d'élèves effectivement rentrés
Sous statut Etudiant (98 nouveaux 1A)		
EN PREMIERE ANNEE		
* Concours Commun Polytechnique PC-Chimie	60	58
* Concours Commun Polytechnique TPC	2	2
* Concours Commun PC Bio	2	2
* Classes Préparatoires Intégrées FGL	17	17
* Classe ATS - FGL	3	3
* Programme ECUST - FGL	1	1
* Sur Titre : Titulaires d'une licence Chimie	4	4
* Sur Titre : Titulaires de DUT	10	10
* Sur Titre : Titulaires de BTS	1	1
* Sur diplôme étranger		1
EN DEUXIEME ANNEE (9 nouveaux 2A)		
* Sur Titre : Titulaires de Maîtrises ou Master 1	2	0
* Sur Dossier : Etudiants 5e année de Pharmacie	2	2
* Diplômes Etrangers		2
Sous statut Apprenti		
EN PREMIERE ANNEE		
* Sur Titre : Titulaires de DUT	8-20	17
En Formation Continue		

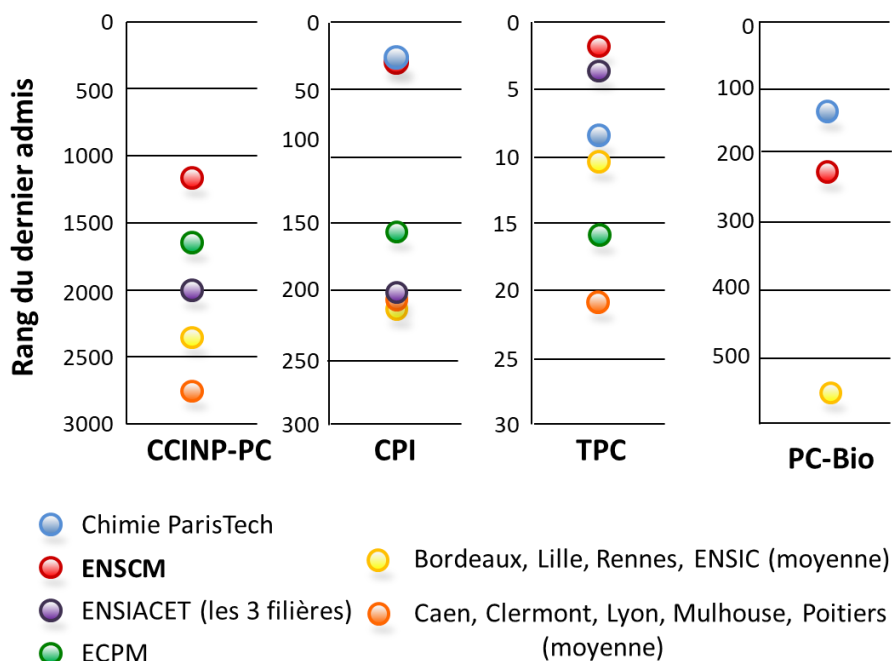

Sous statut Etudiant

Admissions sur concours	PC-Chimie	TPC	PC-Bio
Nombre de places offertes à l'ENSCM	60	2	2
Nombre de places offertes dans les écoles de chimie	530	40	33
Nombre de candidats inscrits	3460	61	641
Rang du dernier admis dans une école de chimie	3194	36	641
Nombre de candidats effectivement rentrés à l'ENSCM	58	2	2
Rang du 1 ^{er} entré à l'ENSCM	34	1	204
Rang du dernier entré à l'ENSCM	1152	2	233

Admissions d'après les résultats d'un contrôle continu	CPI FGL	ATS
Nombre de places offertes à l'ENSCM	18	3
Nombre de places offertes dans les écoles	259	44
Nombre de candidats classés	250	41
Rang du dernier admis dans une école	250	41
Nombre de candidats effectivement rentrés à l'ENSCM	17	3
Rang du 1 ^{er} entré à l'ENSCM	1	4
Rang du dernier entré à l'ENSCM	42	10

Admissions sur titre en première année	BTS	L3 Chimie	DUT
Nombre de places offertes à l'ENSCM	1	4	10
Nombre de dossiers	4	54	108
Nombre de dossiers retenus sur liste principale	0	4	10
Nombre de dossiers retenus sur liste complémentaire	0	8	22
Nombre de candidats effectivement rentrés à l'ENSCM	0	4	10

Admissions sur titre en deuxième année	1 ^{ère} année de master	5 ^{ème} année de pharmacie
Nombre de places offertes à l'ENSCM	2	2
Nombre de dossiers	15	4
Nombre de dossiers retenus sur liste principale	0	2
Nombre de dossiers retenus sur liste complémentaire	0	0
Nombre de candidats effectivement rentrés à l'ENSCM	0	2

Sous statut Apprenti

Admissions sur titre en première année	DUT
Nombre de places offertes à l'ENSCM	8-20
Nombre de dossiers	110
Nombre de dossiers retenus pour l'entretien	45
Nombre de dossiers retenus pour la formation	30
Nombre de candidats effectivement rentrés à l'ENSCM	17

En Formation Continue : 0